

মোঃ ইসমাইল হোসেন

সাপ্তাহিক সময়

Md. Ismail Hossain



ডিপ্লোমা ইন প্যারামেডিক্স

এস পি কে এস

মিরপুর, ঢাকা

ফার্মাসিষ্ট

Contact : 01731-460789

01710-541689

আনহার মেডিকেল হল

সকাল ৮.৩০ মিঃ হতে দুপুর ১টা পর্যন্ত

বিকাল ৩.৩০ মিঃ হতে রাত ৯টা পর্যন্ত

সোনারায় ফার্মহাট, ডোমার, নীলফামারী।

Diploma In Paramedics

S.P.K.S

Mirpur, Dhaka.

Contact : 01731-460789

01710-541689

রোগীর নাম : হুম্মান

বয়স : ৩০

ওজন :

তারিখ : ০১-০৬-২০

C/C

O/E

ADV

S. Bilirubin

Rx

(১) ট্যব. Fluizin-10mg

০১০১৫ - ৭ টি

(২) ট্যব. V-4

১১০১০ - ৭ টি

(৩) ট্যব. Piro-A-5mg

১১০১১ - ৭ টি

(৪) ট্যব. Heded

(৫) -এফ. ১১১১ - ৩ টি

Madprolong

১১০১৫ - ৭ টি

(৬) ডি. Dinary-450mg

৩০/১৫ x ৩ বার

.....দিন পর আসবেন, ঔষধ পবিবর্তন নিষেধ, বিঃ দ্রঃ- পরবর্তী স্বাক্ষাতে ব্যবস্থাপত্র সঙ্গে আনবেন।



গোল্ডেন
ডায়াগনস্টিক
সেন্টার

লাইসেন্স নং- ৭২১২

সম্পূর্ণ শীতাতপ নিয়ন্ত্রিত
একটি আধুনিক প্যাথলজি ল্যাব

ডায়াবেটিস সহ বায়োকেমিক্যাল টেস্ট
সেমি অটো বায়োকেমিস্ট্রি
এ্যানালাইজার মেশিনে করানো হয়।

Patient ID :	Sex : Male	Age : 30 yrs	Date : 01/06/2023
Patient Name : Saidul			
Referred by : Dr.Md. Ismail Hossain,paramedic			

BIOCHEMICAL TEST REPORT

Test Name	Result	Unit	Normal Reference
Serum Billirubin	1.32	mg/dl	up to 1.1 mg/dl

Md. Rafiquzzaman
Medical Technologist (Lat)

গোল্ডেন ডায়াগনস্টিক সেন্টার, ডোমার

ডিবি রোড, ডোমার বাজার, ডোমার, নিলফামারী, মোবাইলঃ ০১৭৬৮ ৪৫৬৫৮১, ০১৭০১৯৭২৯৮২, ই-মেইল : musfekulsalehin@gmail.com

ডাঃ মোঃ নাজমুস সাকিব

এম.বি.বি.এস (রাজশাহী মেডিকেল কলেজ),

পিজিটি (মেডিসিন)

প্লাব (ইংল্যান্ড)

সি.এম.ইউ আন্স্টা (বিমডুর)

মেডিসিন, বক্ষব্যাধি, হৃদরোগ, বাতব্যথা, ডায়াবেটিস,

নাক-কান-গলা, চর্ম, যৌন ও এলার্জি রোগের অভিজ্ঞ।

চেম্বারঃ

ডোমার ডিজিটাল ডায়াগনস্টিক সেন্টার

সোনালী ব্যাংক সংলগ্ন, ডোমার

সময়ঃ প্রতিদিন

সকাল ৯ টা হতে বিকাল ৬ টা পর্যন্ত।

Name: SAIDUL

Age: 30 y

Date: 06/06/23

C/C:

- H/D LAP, relieved by taking Anti-Ulcer.
- Vomiting 7 days ago
- Now occipital headache .ex. by tension.
- Vertigo: 4-5d.

01/06/23 : S.bili. : 13

O/E:

BP: 80/60mmHg

Adv.

- Hb ✓ : 10.8
- RBS ✓
- S. bilirubin ✓
- USG of W/A ✓
- S. electrolytes ✓
- Urine R/M/E

Rx.

১) Tab. veserc 16mg
২+০+২ _____ ৭ দিন

৩) পর, Tab. veserc 8mg
২+২+২ _____ ২৪ দিন
২+০+২ _____ ২৪ দিন

২) Tab. Napa Extend 665mg
২+২+২ _____ ৭ দিন
২+০+২ _____ ৭ দিন

৩) Cap. Gerdnil 30mg
২+০+০ (খাবার ৩০মি আগ) _____ ২০ দিন

৪) মাথা ব্যথা খুব বেশী হলে,
Tab. Tufnil 200mg _____ ১টা
Tab. Napa Extend 665mg _____ ১টা

৫) Tab. Hemofix F2
২+০+০ (খাবার পর) _____ ২ই মাস.

*Orsoline + ডাবের পানি।

06/06/23

.....দিন/মাস পর সাক্ষাত করিবেন। ব্যবস্থাপত্র সঙ্গে আনিবেন।



"উন্নত সেবাই আমাদের অঙ্গিকার"

ডোমার ডিজিটাল ডায়াগনস্টিক সেন্টার

DDDC

DOMAR DIGITAL DIAGNOSTIC CENTRE

Name:

Age:

Date:

ULTRASONOGRAM REPORT

NAME: SAIDUL

REFD BY: DR NAZMUS SAKIB, MBBS

SEX: M

AGE: 30 YRS

DATE: 06/06/2023

USG OF WHOLE ABDOMEN

Liver: is normal in size and shape with uniform echotexture without any evidence of focal lesion in it.

Gallbladder is normal in size & shape. No calculi within its lumen. Wall thickness is normal. Biliary tree is not dilated. No evidence of calculi is seen within the CBD.

Pancrease & Spleen appear to be normal.

Both kidneys appear normal in size, shape. Cortico-medullary differentiation are normal in both kidneys. Pelvicalycal system of both kidneys appear normal. No calculi within the calyces or pelvis.

Urinary bladder is distended & well filled. Wall thickness is normal with regular in outline. Not seen any calculi or soft tissue growth.

Prostate is normal in size & shape with normal echogenicity.

COMMENTS : NORMAL STUDY.

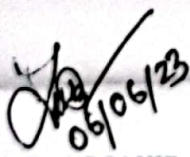
06/06/23
DR NAZMUS SAKIB
MBBS, CMU

ডি.বি রোড, (সোনালী ব্যাংক সংলগ্ন) ডোমার বাজার, ডোমার, নীলফামারী।

প্রয়োজনে : ০১৩২৯-০৬৪৯৯১

ZONCARE

- Menu
- System Setup
- Parameters
- Appo Type
- Body Mark
- File Mgmt

Hospital: ID:

App: **Synecology**

Gender: Age:

W: **B BB BMM**

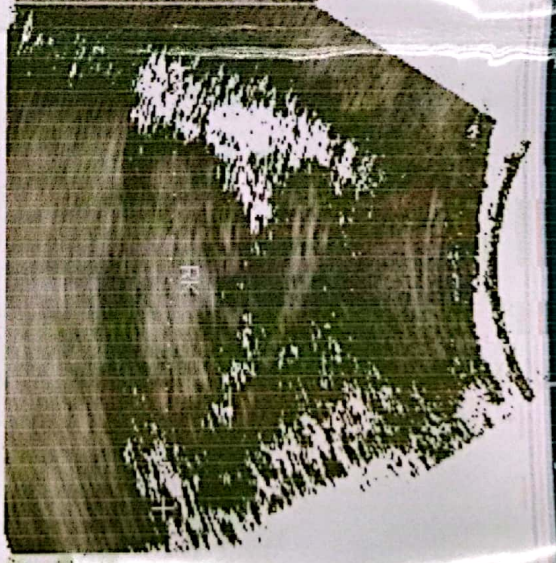
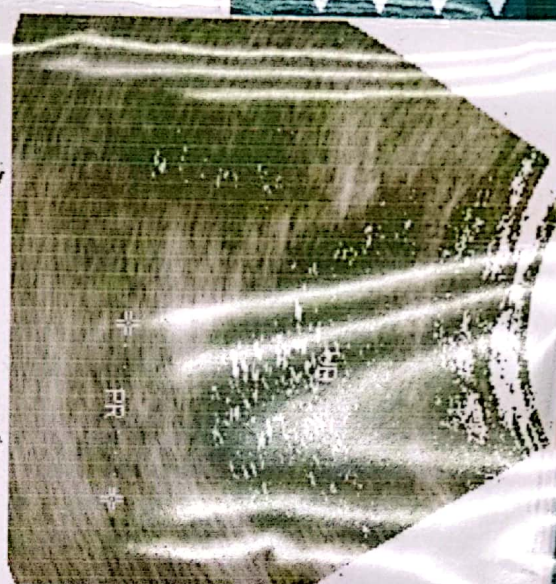

+ Distance: 09.82 cm
X Distance: 09.67 cm
- Distance: 03.95 cm

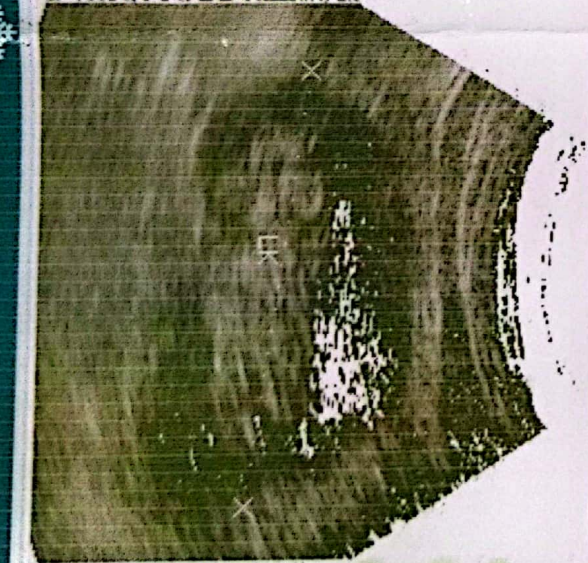
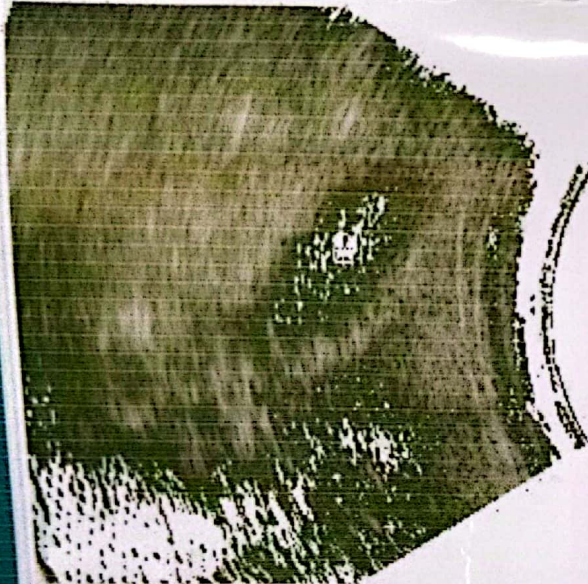

06-01-2023 Tue
01:04 PM



ডোমার ডিজিটাল ডায়াগনস্টিক সেন্টার

DOMAR DIGITAL DIAGNOSTIC CANTRE

Patient ID:	<input type="checkbox"/> Male <input type="checkbox"/> Female	Age: 30 yrs.
Patient Name:	Saidul	Date: 06.06.23
Ref. By:	DR. md. Nazmus Sakib, MBBS	

BIOCHEMICAL TEST REPORT			
Name of Test	Results	Unit	Normal Value
Fasting Blood Sugar		mmol/l	3.6 - 6.1 mmol/l
Corresponding Urine Sugar			
2 Hrs After Breakfast / RBS		mmol/l	up to 7.8 mmol/l
Corresponding Urine Sugar			
Random Blood Sugar	5.5	mmol/l	up to 7.8 mmol/l
Corresponding Urine Sugar	NIS		
S. Bilirubin	1.0	mg/dl	up to 1.1 mg/dl
S. Creatinine		mg/dl	0.6-1.2 mg/dl
S.GPT/ALT		U/L	M : up to 42, F: up to 32
S.GOT / AST		U/L	M : up to 40, F: up to 32
S. Uric Acid		mg/dl	M : 3.4-7.0, F: 2.4-5.7
Blood Urea		mg/dl	10-50
Hb/c	10.8 g/dl		

SEROLOGICAL TEST REPORT

Qualitative Tests	
Name of Test	Results
HBsAG - ICT	
VDRL	
TPHA - ICT	
Pregnancy Test - ICT	
ICT for Malaria (pf.)	

Semiquantitative Tests		
Name of Test	Results	Normal Value
ASO Titre		< 200 IU/ml
RA Test		< 8 IU/ml
C. Reactive Protein		< 6 mg/L

Blood Grouping

WIDAL TEST REPORT		
TO:	TH:	1:80 Borderline of Titre
AH:	BH:	

Medical Technologist